

ATTERRISSAGE A VUE

Visual landing

Ouvert à la CAP
Public air traffic

CHATEAU THIERRY BELLEAU

AD 2 LFFH ATT 01

28 FEB 19

	ALT AD : 723 (26 hPa) LAT : 49 04 00 N LONG : 003 21 20 E	LFFH VAR : 0° (15)
---	--	------------------------------

APP : NIL
 TWR : NIL
A/A : 120.375 (commune avec / common with SOISSONS).

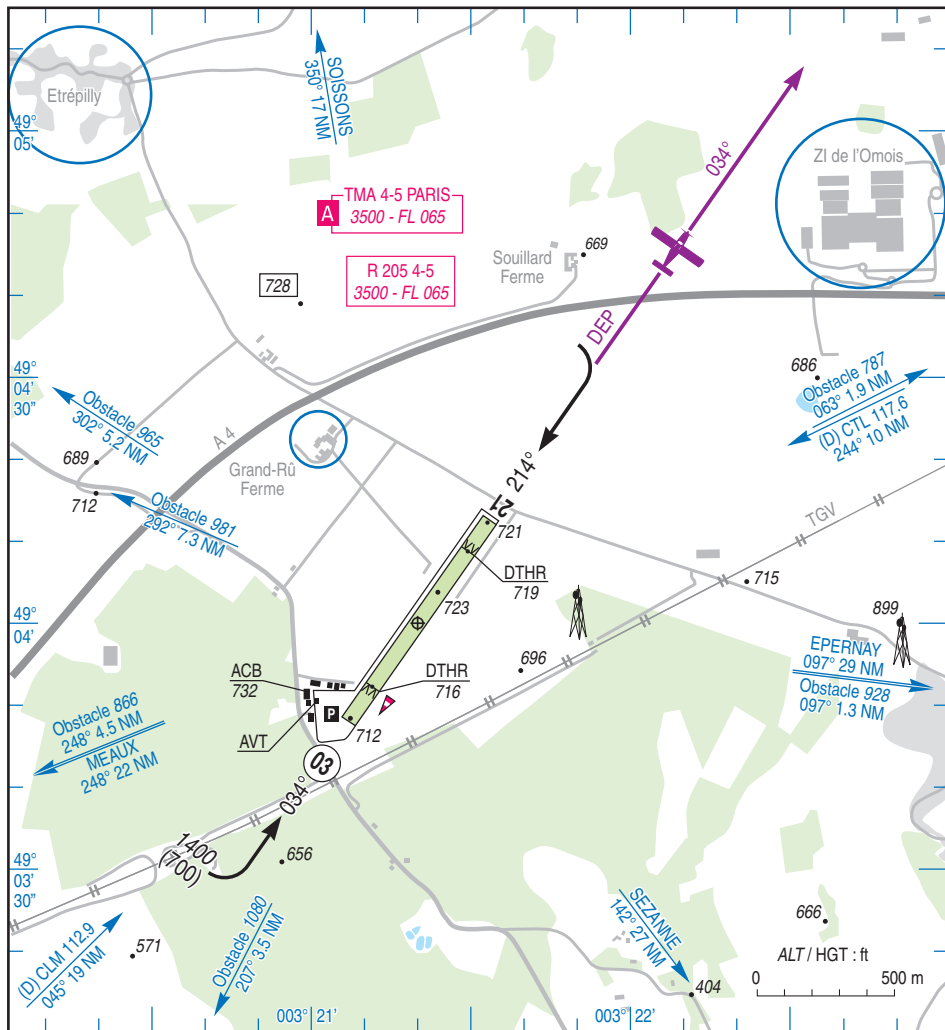

RWY	QFU	Dimensions Dimension	Nature Surface	Résistance Strength	TODA	ASDA	LDA
03	034	930 x 50 m	Non revêtue	-	930	930	770
21	214		Unpaved		930	930	780

Aides lumineuses : NIL

Lighting aids : NIL

CHATEAU THIERRY BELLEAU

Consignes particulières / Special instructions

Conditions d'utilisation de l'AD

AD réservé aux ACFT munis de radio.

Dangers à la navigation aérienne

AD utilisable avec précaution après fortes pluies ou dégel.

TWY mitoyen à l'ouest de la RWY : largeur 16m ; clôture électrifiée, hauteur 1m, à 13m de l'axe du TWY. Clôture électrifiée, hauteur 1m, en limite nord de la plateforme, le long de la route départementale (D10)

Procédures et consignes particulières

QFU 034° préférentiel cause environnement.

Départ vers l'Est et le Sud au QFU 034° : maintenir l'axe sur 1,5 NM avant de virer à droite pour éviter le survol des entrepôts. Arrivée au QFU 214° : ne pas dépasser l'axe de finale.

Environnement sensible au bruit, éviter les survols des villages et hameaux environnants.

Activités diverses

Activité de voltige (N° 6090) suivant axe de piste, 1700 AMSL / 3500 AMSL, HJ uniquement ETE 0800-1000, 1330-1730, HIV 0900-1100, 1300-1700.

Activité réservée aux usagers autorisés par CAA.

Activité annoncée sur A/A CHATEAU THIERRY.

AD operating conditions

AD reserved for radio-equipped ACFT.

Air navigation hazards

AD usable with caution after heavy rain fall or thaw.

Adjoining TWY to the west of the RWY : width 16 m ; electric fence, height 1 m, to 13 m, from TWY centreline. Electric fence, height 1 m, at the northern boundary of the platform, along the departmental road (D10).

Procedures and special instructions

Preferred QFU 034° due to environment.

Departure eastbound and southbound QFU 034° : maintain RWY heading to 1.5 NM before right turn in order to avoid overflying warehouses. Arrival QFU 214° : do not overshoot RWY axis on final.

Noise sensitive environment, avoid overflying villages and hamlets.

Special activities

Aerobatics activity (NR 6090) following centerline 1700 AMSL / 3500 AMSL, daytime only SUM 0800-1000, 1330-1730, WIN 0900-1100, 1300-1700.

Activity reserved for users authorized by CAA.

Activity announced on A/A CHATEAU THIERRY.

Informations diverses / Miscellaneous

Horaires sauf indication contraire / Timetables unless otherwise specified
UTC HIV ; HOR ETE : -1HR / UTC WIN ; SKED SUM : -1HR

- 1 - **Situation / Location** : 3 km NW Château Thierry (02 - Aisne).
- 2 - **ATS** : NIL.
- 3 - **VFR de nuit / Night VFR** : Non agréé / Not approved.
- 4 - **Exploitant d'aérodrome / AD operator** : Aéroclub de Château Thierry.
- 5 - **CAA** : Délégation Hauts de France de Beauvais (voir / see GEN).
- 6 - **BRIA** : BORDEAUX (voir / see GEN).
- 7 - **Préparation du vol / Flight preparation** : Acheminement VFR / Addressing VFR FPL : voir / see GEN12.
- 8 - **MET** : VFR : voir / see GEN VAC ; IFR : voir / see AIP GEN 3.5 ; Station: NIL.
- 9 - **Douanes, Police / Customs, Police** : NIL.
- 10 - **AVT** : NIL.
- 11 - **RFFS** : Niveau 1 / Level 1.
- 12 - **Péril animalier / Wildlife strike hazard** : S'assurer de l'état de la piste, risque de dégâts par sanglier / Check the RWY conditions, risk of damage by boar.
- 13 - **Hangars pour aéronefs de passage / Transient aircraft hangars** : Possible. O/R exploitant / Operator.
- 14 - **Réparations / Repairs** : Sté Air Champagne TEL : 03 23 83 76 28.
Sté Chemel Engines TEL : 03 23 69 99 19
E-mail : chemel.enginesaircraft@orange.fr
- 15 - **ACB** : - Aéroclub de Château Thierry TEL : 03 23 69 19 62 - E-mail : contact@aeroclub-chateau-thierry.org
- Ecole de pilotage / Flying school/ULM Sté fly in Paris TEL : 06 62 41 01 79.
E-mail : flyinparis@gmail.com
- Association de voltige de Château Thierry TEL : 06 80 60 50 10.
- Club ULM Caste l'Oie TEL : 03 23 83 53 88.
- Sté Héli Light ULM TEL : 06 72 00 21 41 - E-mail : helilightulm@orange.fr